

**\*\*本範例僅供參考，若不知如何填寫，可洽本處各工作站協助**

**\*\*紅字部份可請本處各工作站代為填寫**

## 一、申請人身分證明文件影本(須三份)

- ☒ 以個人名義申請者，檢附申請人身分證正反面影本。
- ☐ 以法人名義申請者，檢附公司設立登記或變更登記表及代表人身分證影本。
- ☐ 以商號名義申請者，檢附設立或變更登記證明文件及負責人身分證影本。
- ☐ 政府機關、公有公用事業機構及公法人，得不需檢附設立證明文件影本。

請黏貼(或檢附)身分證明文件影本，並加蓋申請人印章及「與正本相符」字樣。

中華民國國民身分證		
姓名 陳 筱 玲		
出生年月日	民國 57 年 6 月 5 日	性別 女
發證日期	民國 94 年 7 月 1 日(彰縣)換發	統一編號 A234567890

父	陳德明	母	吳春美
配偶	金大昇	婚姻	狀況
出生地	臺北市	彰化縣埔鹽鄉○○村○○鄰	
住址	○○路○○號	臺北市民權東路六段○○號	

0000000105

申請人  
印章

與  
正  
本  
相  
符



## 二、位置圖面

### (一)申請位置示意圖(須三份)

吉安鄉鎮市區 光學地段 211 地號土地位置圖

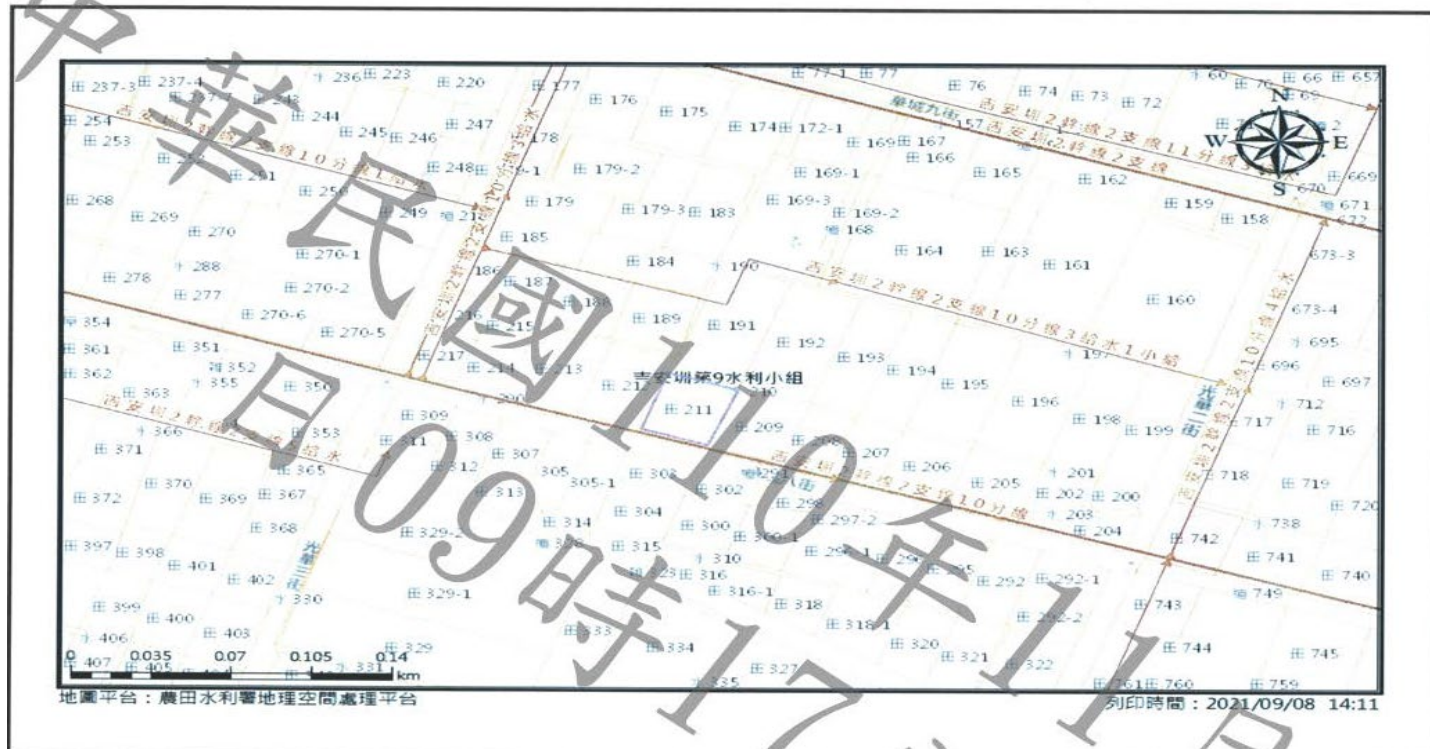



籍圖謄本		花整	虎
土地坐落：花蓮縣吉安鄉光學段290地號共1筆			
本謄本與地籍圖所載相符（實地界址以複丈鑑界結果為準）			
北	資料管轄機關： 花蓮縣花蓮地政事務所		
↓	本謄本核發機關： 花蓮縣花蓮地政事務所	主任：洪淑麗	
中華民國 110年09月14日			
本案依分層負責規定授權承辦人員張吉雲核發			





### (三)土地登記謄本

(申請日前 3 個月內，申請基地須第一類謄本，水利用地第二類謄本，各正本一份，影本二份。若為 2 人以上共有，可由 1 人代為申請，但需檢附另一人同意書)

土地登記第一類謄本(所有權個人全部)	
吉安鄉光學段0211-0000地號	
列印時間:民國1 花蓮地政事務所 花整謄字第0275 資料管轄機關:花蓮縣花蓮地政事務所 *****	頁次:000001 照分層負責規定授權承辦人員核發 列印人員:張吉雲 謄本核發機關:花蓮縣花蓮地政事務所 *****
登記日期:民國084年06月10日 面積:****942.00平方公尺 使用分區:一船	土地標示部 登記原因:地籍圖重測 農牧用地
地現值:****2,300元/平方公尺	
地上建物建號:(空白) 其他登記事項:重測前:廣榮段4563地號 *****	土地所有權部 *****
(0001)登記次序:0004 登記日期:民國107年05月25日 原因發生日期:民國107年04月18日 所有權人:張 統一編號:U 住址:花蓮市光學段191地號	登記原因:買賣 出生日期:民國041年08月06日 權狀字號:107花資土字第006688號
權利範圍:全部*****1分之1***** 當期申報地價:109年01月 *****256.0元/平方公尺 前次移轉現值或原規定地價 093年02月 *****709.3元/平方公尺 歷次取得權利範圍:全部*****1分之1*****	
相關他項權利登記次序:0002-000 其他登記事項:(空白) *****	土地他項權利部 *****
(0001)登記次序:0002-000 收件年期:民國107年 登記日期:民國107年08月22日 權利人:盧 住址:花	權利種類:不動產役權 字號:花資登字第151710號 登記原因:設定
權利範圍:全部*****1分之1***** 設定目的:供通行使用 權利價值:新台幣***250,888元正 存續期間:無 地租:無 預付地租情形:無 使用方法:僅供無害通行之用,不得作通行以外之用途 權利標的:所有權 標的登記次序:0004 設定權利範圍:114.04平方公尺 證明書字號:107花資他字第004239號 設定義務人:張震宇 其他登記事項:需役不動產及權利人使用需役不動產權利關係:光學段191地號:所有權 權利位置詳位置圖 本謄本僅係所有權個人全部節本,詳細權利狀態請參閱全部謄本 (本謄本列印完畢)	2號
※注意:一、本謄本之處理及利用,申請人應注意供個人資料保護法第5條、第19條、第20條及第29條規定辦理。 二、前次移轉現值資料,於課徵土地增值稅時,仍應以稅捐稽徵機關核算者為依據。	
1100087848	花蓮縣花蓮地政事務所







#### 四、版橋平面配置圖

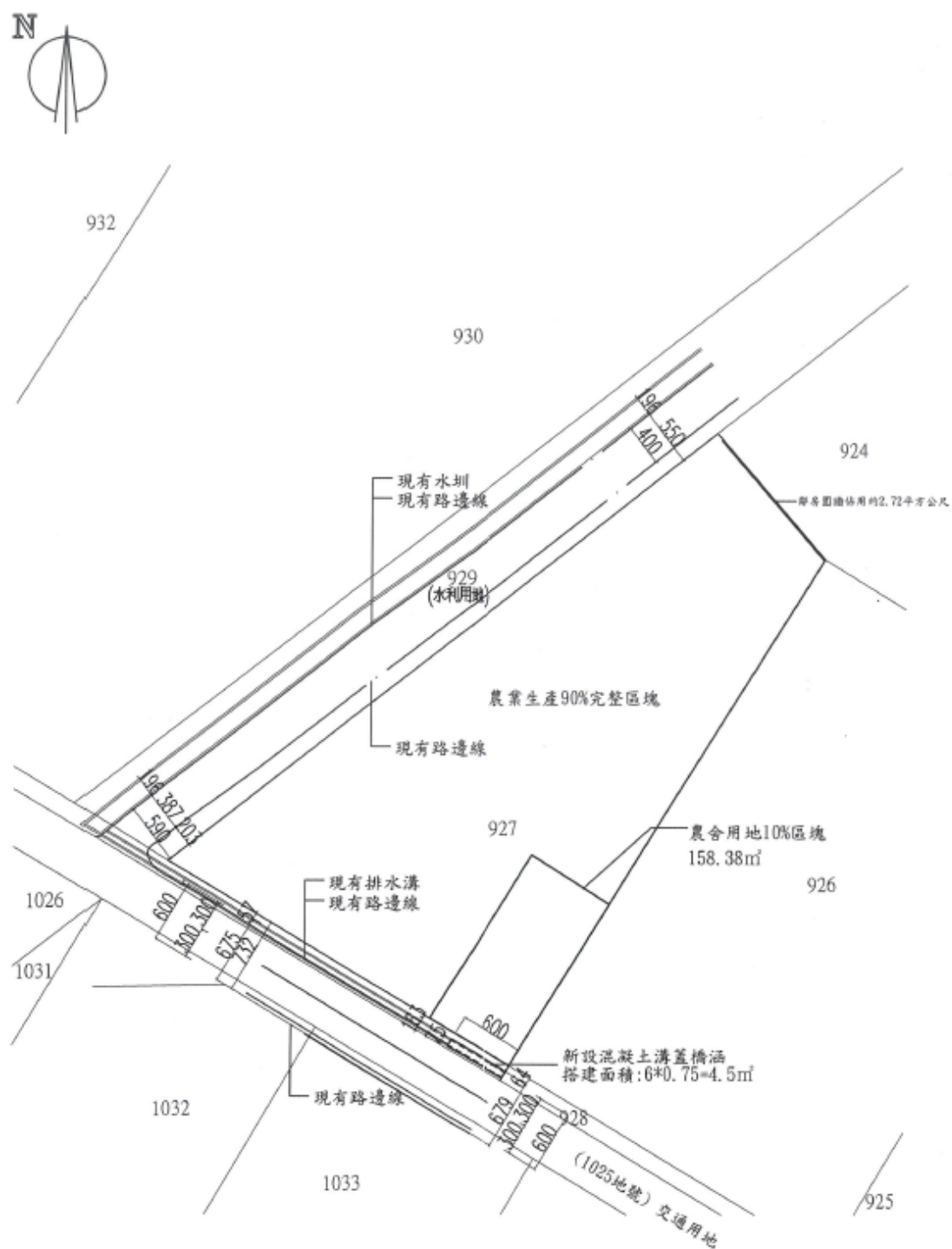

配置圖 SCALE=1/1000





現場照片表

申請人： 建造物座落地段號：

左側		拍攝日期:111年〇〇月〇〇日
正面		拍攝日期:111年〇〇月〇〇日
右側		拍攝日期:111年〇〇月〇〇日