

白帶魚運搬船自大陸地區返臺檢疫措施規定

第二點附件一修正規定

白帶魚運搬船自大陸地區返臺檢疫作業流程

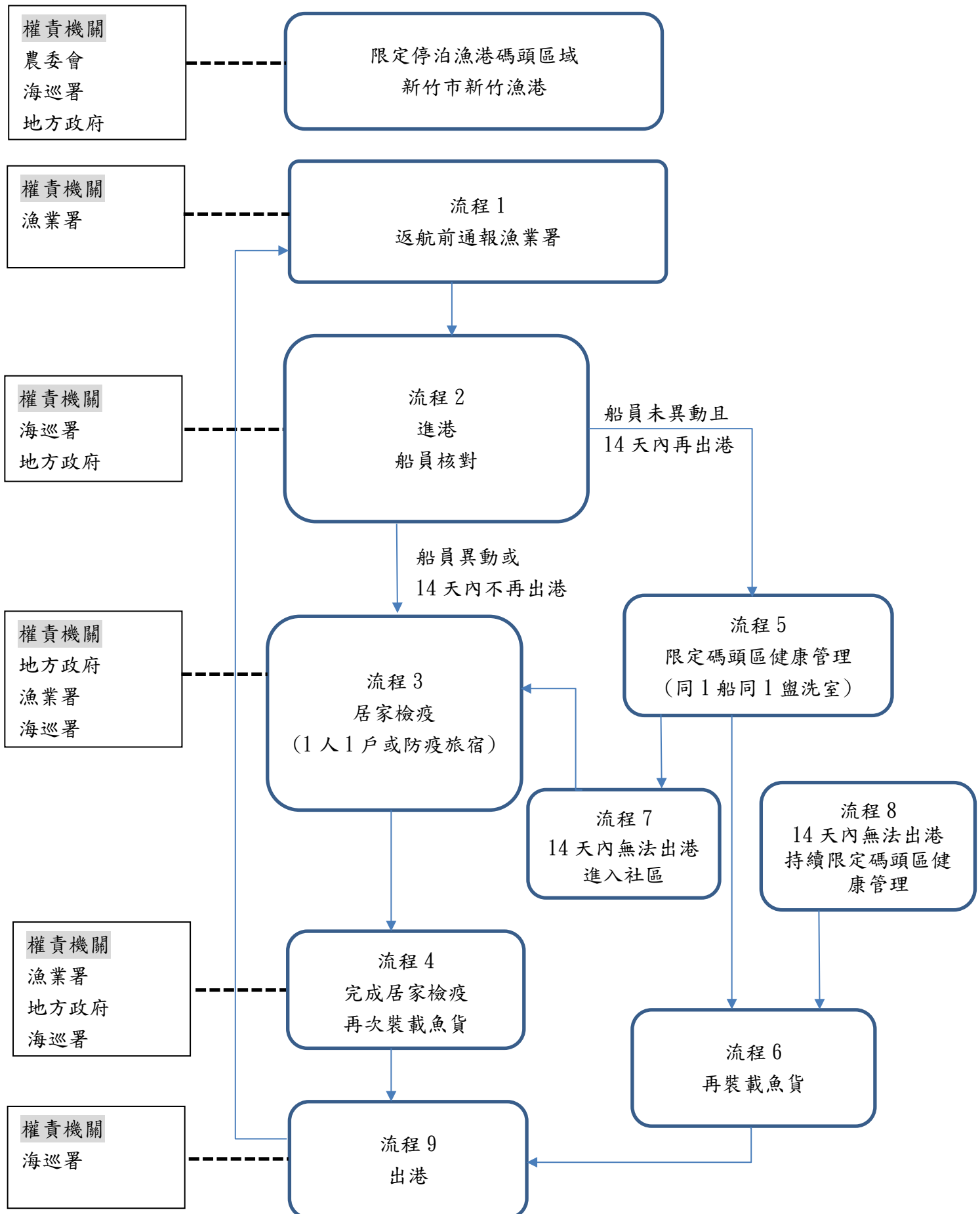

白帶魚運搬船自大陸地區返臺檢疫措施規定

第三點附件二修正規定

白帶魚運搬船自大陸地區返臺檢疫作業應辦理事項

作業應辦理事項

限定漁港停泊碼頭區域

1. 農委會限定新竹漁港(圖1)停泊碼頭區域，並於區內設置每艘白帶魚運搬船之專用盥洗室。
2. 地方政府於限定停泊碼頭區域設置警示設施。
3. 海巡機關於限定停泊碼頭區域協助監看人員及車輛進出情形。
4. 白帶魚運搬船進港須直接航行至限定停泊碼頭區域。
5. 區外工作人員、車輛進入停泊碼頭區域須全程配戴口罩及手套，且不得與船員接觸。區漁會依白帶魚運搬船區外工作人員紀錄表(附件2-1)，確實記錄區外工作人員名單相關資訊(包含：接觸日期、姓名及聯絡資訊)並造冊留存備查。
6. 區內船員應已接種完整2劑新冠肺炎疫苗並期滿14天，鼓勵完成追加劑疫苗接種，不得離開限定停泊碼頭區域，每日早晚應量測體溫並填寫白帶魚運搬船船員健康狀況聲明表(附件2-2-1)備查，及保持1公尺以上距離。
7. 區內船員應每週進行「COVID-19抗原快篩健康監測」，確實查填「白帶魚運搬船船員每週COVID-19抗原快篩健康監測表」(附件2-2-2)，由區漁會回報漁業主管機關並留存紀錄。
8. 區漁會於碼頭區設置盥洗設施(1船1盥洗室)，區內船員僅能於盥洗時離船，完成盥洗後返回原船，避免與他船船員接觸及群聚。
9. 白帶魚運搬船倘遇船儀或機械設備故障，船主應敘明理由、所需維(檢)修天數、維(檢)修人員姓名及聯絡方式等資訊，向漁業署申報，漁業署完成審核後轉知地方政府及海巡機關。船主應負責全船清消作業，始得通知維(檢)修人員登船作業。
10. 漁業人或漁業從業人違反措施者，依漁業法第65條規定裁處新臺幣3萬元以上15萬元以下罰鍰，並得廢止作業許可。

流程 1 返航前通報 漁業署

1. 白帶魚運搬船自大陸地區返航前，船主應檢具嚴重特殊傳染性肺炎防疫措施白帶魚運搬船返港通報單(附件2-3)通報漁業署漁業監控中心，需註明返港日期、時間、漁港、船員名單及14天內是否再次出港。
2. 原則於上午9時至下午5時間進港(以與相關單位協調時間為準)。
3. 漁業署漁業監控中心通知進港所在地方政府及海巡機關。

流程 2 進港 船員核對

1. 白帶魚運搬船進港須直接航行至限定停泊碼頭區域。
2. 海巡機關進行安全檢查，並核對船員與裝卸清單所載船員是否相符。
3. 倘有緊急或特殊情形須進港時，請海巡機關協助監看船員動態。
4. 船員返港時有異狀者，地方政府衛生單位排除狀況前，船員不得下船。
5. 有下列情形之一者，辦理居家檢疫且須符合1人1戶或防疫旅宿規定：(1)業者無再次出港需求；或(2)船員離船異動。
6. 倘船員健康異常者，依「白帶魚運搬船船員隨船返港就醫處理流程」(附件3)辦理。

流程 3
居家檢疫

1. 地方政府開立居家檢疫通知書，並通報當地民、警政單位。
2. 船員離開限定碼頭區域，船主應協助船員依指揮中心規定天數進行居家檢疫；倘外籍船員留船進行居家檢疫，船主應指定我國籍船員留船督導及管理外籍船員留船進行居家檢疫。
3. 船主應提供額溫槍、口罩、手套、漂白水或75%酒精等防疫備品予留船船員使用，並負責供餐及船上廢棄物處理。
4. 船主指定固定工作人員協助補給生活用水及相關物資，該員進入限定碼頭區域應全程配戴口罩及手套，且不得登船，並保持室外達1公尺以上距離，室內1.5公尺以上距離。
5. 船員由漁船移動至住宿地點，不得搭乘大眾運輸工具，由岸上聯絡人安排搭乘防疫車隊為限。
6. 我國籍船員應協助外籍船員完成填寫健康聲明書，並依「防範嚴重特殊傳染性肺炎入境健康聲明書暨居家檢疫通知書」所載事項辦理，及按日將全船員之「體溫及健康狀況記錄表」資訊，回報當地地方政府。
7. 白帶魚運搬船在港期間，除向漁業署通報至加油(水)站加油(水)外，不得離開限定碼頭區域，船員不得下船，並依「白帶魚運搬船補給作業流程」(附件4)辦理。
8. 漁業署及當地地方政府漁政人員應依留船居家檢疫抽訪關懷單(附件2-4)不定期抽訪關懷。
9. 漁業人違反措施者，依漁業法第65條規定裁處新臺幣3萬元以上15萬元以下罰鍰，並得廢止作業許可。
10. 漁業從業人違反措施者，「嚴重特殊傳染性肺炎防治及紓困振興特別條例」第15條第2項規定，處新臺幣10萬元以上100萬元以下罰鍰。

流程 4
完成居家檢疫再次裝載魚貨

漁船完成居家檢疫後，可隨時裝載魚貨，期間船員需全程穿戴口罩及手套，並保持距離室外達1公尺以上，室內1.5公尺以上。

流程 5
限定碼頭區健康管理

1. 漁船不得離開限定碼頭區域，船員得選擇在原船或區漁會設置岸上場所(鄰近限定碼頭區之場所)，進行限定碼頭區健康管理。
2. 選擇原船健康管理者，船員除盥洗或就醫等因素，不得下船。
3. 選擇岸上場所健康管理者，需採同1船同1室管理，每船使用1套衛浴。至出港前始得返回原船，健康管理期間不得離開限定碼頭區。
4. 由區漁會指定專人負責監控限定碼頭區域之人流、車輛進出管制及確認船員查填「白帶魚運搬船船員每週COVID-19抗原快篩健康監測表」，海巡機關協助監看原船健康管理船員。

流程 5
限定碼頭區
健康管理
(續)

5. 每日早晚應量測體溫並填寫白帶魚運搬船船員健康狀況聲明表(附件2-2-1)備查，並保持室外達1公尺以上距離，室內達1.5公尺以上距離。
6. 限定碼頭區健康管理期間，船員每週應進行「COVID-19抗原快篩健康監測」，並查填「白帶魚運搬船船員每週COVID-19抗原快篩健康監測表」(附件2-2-2)，由區漁會回報漁業主管機關留存紀錄。依檢測結果進行以下處理機制：
 - (1)倘快篩結果為陰性，採檢完之家用快篩試劑及試劑棒用塑膠袋密封包好，以一般垃圾處理；
 - (2)倘快篩結果為陽性，船長應立即請區漁會通報新竹市衛生局(衛生局通知消防局)，後送至安排之醫療院所進行PCR核酸檢測檢驗。使用之採檢器材以塑膠袋密封包好，依防疫人員指示處理，並依「白帶魚運搬船船員隨船返港就醫處理流程」(附件3)辦理。
 - (3)船員倘有健康疑慮，漁船不得出港，應即通報地方衛生單位，並依指示就醫，經確診感染時，其餘船員應即轉為居家隔離。
7. 限定碼頭區健康管理期間，船員因作業需求進行COVID-19核酸檢測，應通報地方衛生單位，並依「白帶魚運搬船船員隨船返港就醫處理流程」(附件3)辦理。
8. 船主應提供額溫槍、口罩、手套、漂白水或75%酒精等防疫備品予留置限定碼頭區船員使用，並負責供餐及限定碼頭區廢棄物處理。
9. 白帶魚運搬船在港期間，除向漁業署通報至加油(水)站加油(水)外，不得離開限定碼頭區域，船員不得離開限定停泊碼頭區域，並依「白帶魚運搬船補給作業流程」(附件4)辦理。
10. 倘船員於限定碼頭區健康管理期間發生擅離而違反本檢疫措施，船主(或區漁會)應協尋及通報漁業署轉知衛生單位，並依以下方式處理：
 - (1)若於指揮中心公布之檢疫天數內尋獲擅離船員，立即送往指定醫院進行PCR採檢，請查獲單位通知當地衛生單位開立「嚴重特殊傳染性肺炎集中檢疫通知書及提審權利告知」，並由漁政單位指派人員將船員送指定集中檢疫場所完成檢疫，相關費用由船員自費支付。
 - (2)若超過檢疫天數尋獲擅離船員，應立即安排至指定醫院進行PCR採檢，費用由船員自費支付。
11. 漁業署及當地地方政府漁政人員應依限定碼頭區健康管理抽訪關懷單(附件2-5)不定期抽訪關懷。
12. 漁業人或漁業從業人違反措施者，依漁業法第65條規定裁處新臺幣3萬元以上15萬元以下罰鍰，並得廢止作業許可。

流程 6
再裝載魚貨

1. 船員及岸上工作人員從事沿近海白帶魚裝載作業及補給期間須遵守下列原則：
 - (1) 船員應避免與岸上工作人員接觸，作業時須全程配戴口罩及手套，並保持距離室外達1公尺以上，室內1.5公尺以上。
 - (2) 船主指定岸上工作人員協助補給作業所需用冰及生活物資。
 - (3) 船主管控全程使用吊臂進行裝載作業，完成裝載作業後，須進行相關運搬車輛及使用器具消毒作業，始得離開魚貨裝卸區。
 - (4) 上稱岸上工作人員包含：船主指定補給人員、魚貨運搬車司機、隨車人員及相關協助運搬作業人員。
2. 岸上工作人員請確實填寫白帶魚運搬船區外工作人員紀錄表(附件2-1)，名單由區漁會留存備查。
3. 漁業人或漁業從業人違反措施者，依漁業法第65條規定裁處新臺幣3萬元以上15萬元以下罰鍰，並得廢止作業許可。

流程 7
14 天內無法
出港進入社
區

1. 船主應儘速或於限定碼頭區健康管理屆期前2日，敘明理由向漁業署申報。
2. 漁業署立即轉知地方政府，由地方政府衛生單位安排就醫採檢，陰性後始得返回社區居家檢疫，並依流程3程序辦理。
3. 漁業人或漁業從業人違反措施者，依漁業法第65條規定裁處新臺幣3萬元以上15萬元以下罰鍰，並得廢止作業許可。

流程 8
14 天內無法
出港持續限
定碼頭區健
康管理

1. 船主應儘速或於限定碼頭區健康管理屆期前2日，敘明理由向漁業署申報，申請同意持續留置限定碼頭區。
2. 漁業署完成審核後轉知地方政府及海巡機關，並依流程5程序辦理。
3. 倘船員於限定碼頭區健康管理期間發生擅離而違反本檢疫措施，船主(或區漁會)應協尋及通報漁業署轉知衛生單位，若於檢疫14天期間內尋獲擅離船員，則請衛生單位開立「嚴重特殊傳染性肺炎集中檢疫通知書及提審權利告知」，並由漁政單位指派人員將船員送指定集中檢疫場所完成檢疫，相關費用由船員自費支付。
4. 漁業人或漁業從業人違反措施者，依漁業法第65條規定裁處新臺幣3萬元以上15萬元以下罰鍰，並得廢止作業許可。

流程 9
出港

1. 船員需配合海巡機關執行出港前安檢作業。
2. 航行至大陸地區及返臺期間：請船員早晚量測體溫並填寫白帶魚運搬船船員健康狀況聲明表(附件2-2)備查，注意身體健康狀態。
3. 於大陸地區卸魚期間，(1)應於大陸地區官方人員登船檢疫或核對身分後，儘速以稀釋漂白水或次氯酸水進行消毒作業；(2)請大陸地區非官方人員不得登船，且我方船員不得登岸，降低接觸風險；(3)船員全程穿戴口罩及手套，並使用吊桿作業；(4)船員早晚量測體溫並填寫白帶魚運搬船船員健康狀況聲明表備查，注意身體健康狀態。

圖 1

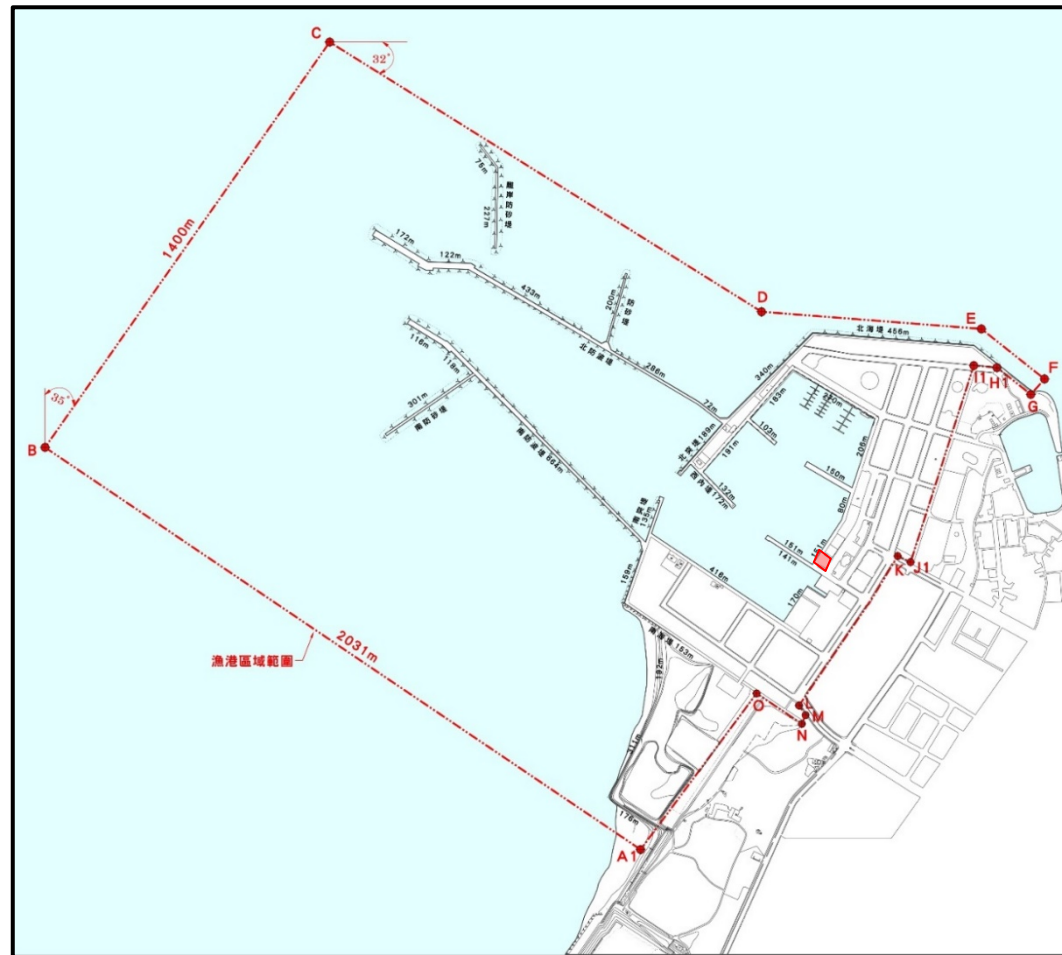

 白帶魚運搬船限定停泊碼頭區域

號(CT__-__)白帶魚運搬船區外工作人員紀錄表

[illegible]

白帶魚運搬船船員健康狀況聲明表

船名 Vessel Name : _____ 船員姓名 Name : _____

請確認是否曾有 COVID-19 相關症狀，如有，請勾選症狀名稱；若無，請勾選「無症狀」。

※請詳實填寫下列資訊，如有拒絕、規避妨礙或填寫不實者，依漁業法處新臺幣 3 萬至 15 萬元罰鍰。

| 日期 | 發燒 ($\geq 38^{\circ}\text{C}$) Fever ($\geq 38^{\circ}\text{C}$) | 咳嗽/ 喉嚨痛 Cough/ Sore throat | 流鼻水 鼻塞 Runny/ stuffy nose | 腹瀉 Diarrhea | 嗅/味覺 異常 Loss of smell or taste | 頭痛 Head- ache | 全身倦怠/ 四肢無力 Malaise /Limb weakness | 呼吸 困難 Breathing difficulties | 無症狀 No symptoms |
|----|---|-------------------------------------|------------------------------------|--------------------------|---|--------------------------|--|---------------------------------------|--------------------------|
| 上午 | <input type="checkbox"/> | <input type="checkbox"/> | <input type="checkbox"/> | <input type="checkbox"/> | <input type="checkbox"/> | <input type="checkbox"/> | <input type="checkbox"/> | <input type="checkbox"/> | <input type="checkbox"/> |
| 下午 | <input type="checkbox"/> | <input type="checkbox"/> | <input type="checkbox"/> | <input type="checkbox"/> | <input type="checkbox"/> | <input type="checkbox"/> | <input type="checkbox"/> | <input type="checkbox"/> | <input type="checkbox"/> |
| 上午 | <input type="checkbox"/> | <input type="checkbox"/> | <input type="checkbox"/> | <input type="checkbox"/> | <input type="checkbox"/> | <input type="checkbox"/> | <input type="checkbox"/> | <input type="checkbox"/> | <input type="checkbox"/> |
| 下午 | <input type="checkbox"/> | <input type="checkbox"/> | <input type="checkbox"/> | <input type="checkbox"/> | <input type="checkbox"/> | <input type="checkbox"/> | <input type="checkbox"/> | <input type="checkbox"/> | <input type="checkbox"/> |
| 上午 | <input type="checkbox"/> | <input type="checkbox"/> | <input type="checkbox"/> | <input type="checkbox"/> | <input type="checkbox"/> | <input type="checkbox"/> | <input type="checkbox"/> | <input type="checkbox"/> | <input type="checkbox"/> |
| 下午 | <input type="checkbox"/> | <input type="checkbox"/> | <input type="checkbox"/> | <input type="checkbox"/> | <input type="checkbox"/> | <input type="checkbox"/> | <input type="checkbox"/> | <input type="checkbox"/> | <input type="checkbox"/> |
| 上午 | <input type="checkbox"/> | <input type="checkbox"/> | <input type="checkbox"/> | <input type="checkbox"/> | <input type="checkbox"/> | <input type="checkbox"/> | <input type="checkbox"/> | <input type="checkbox"/> | <input type="checkbox"/> |
| 下午 | <input type="checkbox"/> | <input type="checkbox"/> | <input type="checkbox"/> | <input type="checkbox"/> | <input type="checkbox"/> | <input type="checkbox"/> | <input type="checkbox"/> | <input type="checkbox"/> | <input type="checkbox"/> |
| 上午 | <input type="checkbox"/> | <input type="checkbox"/> | <input type="checkbox"/> | <input type="checkbox"/> | <input type="checkbox"/> | <input type="checkbox"/> | <input type="checkbox"/> | <input type="checkbox"/> | <input type="checkbox"/> |
| 下午 | <input type="checkbox"/> | <input type="checkbox"/> | <input type="checkbox"/> | <input type="checkbox"/> | <input type="checkbox"/> | <input type="checkbox"/> | <input type="checkbox"/> | <input type="checkbox"/> | <input type="checkbox"/> |
| 上午 | <input type="checkbox"/> | <input type="checkbox"/> | <input type="checkbox"/> | <input type="checkbox"/> | <input type="checkbox"/> | <input type="checkbox"/> | <input type="checkbox"/> | <input type="checkbox"/> | <input type="checkbox"/> |
| 下午 | <input type="checkbox"/> | <input type="checkbox"/> | <input type="checkbox"/> | <input type="checkbox"/> | <input type="checkbox"/> | <input type="checkbox"/> | <input type="checkbox"/> | <input type="checkbox"/> | <input type="checkbox"/> |
| 上午 | <input type="checkbox"/> | <input type="checkbox"/> | <input type="checkbox"/> | <input type="checkbox"/> | <input type="checkbox"/> | <input type="checkbox"/> | <input type="checkbox"/> | <input type="checkbox"/> | <input type="checkbox"/> |
| 下午 | <input type="checkbox"/> | <input type="checkbox"/> | <input type="checkbox"/> | <input type="checkbox"/> | <input type="checkbox"/> | <input type="checkbox"/> | <input type="checkbox"/> | <input type="checkbox"/> | <input type="checkbox"/> |
| 上午 | <input type="checkbox"/> | <input type="checkbox"/> | <input type="checkbox"/> | <input type="checkbox"/> | <input type="checkbox"/> | <input type="checkbox"/> | <input type="checkbox"/> | <input type="checkbox"/> | <input type="checkbox"/> |
| 下午 | <input type="checkbox"/> | <input type="checkbox"/> | <input type="checkbox"/> | <input type="checkbox"/> | <input type="checkbox"/> | <input type="checkbox"/> | <input type="checkbox"/> | <input type="checkbox"/> | <input type="checkbox"/> |
| 上午 | <input type="checkbox"/> | <input type="checkbox"/> | <input type="checkbox"/> | <input type="checkbox"/> | <input type="checkbox"/> | <input type="checkbox"/> | <input type="checkbox"/> | <input type="checkbox"/> | <input type="checkbox"/> |
| 下午 | <input type="checkbox"/> | <input type="checkbox"/> | <input type="checkbox"/> | <input type="checkbox"/> | <input type="checkbox"/> | <input type="checkbox"/> | <input type="checkbox"/> | <input type="checkbox"/> | <input type="checkbox"/> |
| 上午 | <input type="checkbox"/> | <input type="checkbox"/> | <input type="checkbox"/> | <input type="checkbox"/> | <input type="checkbox"/> | <input type="checkbox"/> | <input type="checkbox"/> | <input type="checkbox"/> | <input type="checkbox"/> |
| 下午 | <input type="checkbox"/> | <input type="checkbox"/> | <input type="checkbox"/> | <input type="checkbox"/> | <input type="checkbox"/> | <input type="checkbox"/> | <input type="checkbox"/> | <input type="checkbox"/> | <input type="checkbox"/> |
| 上午 | <input type="checkbox"/> | <input type="checkbox"/> | <input type="checkbox"/> | <input type="checkbox"/> | <input type="checkbox"/> | <input type="checkbox"/> | <input type="checkbox"/> | <input type="checkbox"/> | <input type="checkbox"/> |
| 下午 | <input type="checkbox"/> | <input type="checkbox"/> | <input type="checkbox"/> | <input type="checkbox"/> | <input type="checkbox"/> | <input type="checkbox"/> | <input type="checkbox"/> | <input type="checkbox"/> | <input type="checkbox"/> |
| 上午 | <input type="checkbox"/> | <input type="checkbox"/> | <input type="checkbox"/> | <input type="checkbox"/> | <input type="checkbox"/> | <input type="checkbox"/> | <input type="checkbox"/> | <input type="checkbox"/> | <input type="checkbox"/> |
| 下午 | <input type="checkbox"/> | <input type="checkbox"/> | <input type="checkbox"/> | <input type="checkbox"/> | <input type="checkbox"/> | <input type="checkbox"/> | <input type="checkbox"/> | <input type="checkbox"/> | <input type="checkbox"/> |
| 上午 | <input type="checkbox"/> | <input type="checkbox"/> | <input type="checkbox"/> | <input type="checkbox"/> | <input type="checkbox"/> | <input type="checkbox"/> | <input type="checkbox"/> | <input type="checkbox"/> | <input type="checkbox"/> |
| 下午 | <input type="checkbox"/> | <input type="checkbox"/> | <input type="checkbox"/> | <input type="checkbox"/> | <input type="checkbox"/> | <input type="checkbox"/> | <input type="checkbox"/> | <input type="checkbox"/> | <input type="checkbox"/> |

(請續下頁填報)

本人聲明本聲明書之各項回答均依實告知

I hereby declare that the particulars and answers to the questions given in this Declaration are true and correct to the best of my knowledge and belief.

船 員 簽 署 _____

[illegible]

白帶魚運搬船船員每週COVID-19抗原快篩健康監測表

船名：_____號(CT__-_____)

船員人數：

| 姓名 | 無發燒、咳嗽、腹瀉、嗅味 覺異常或其他身體不適症狀 | | 抗原快篩檢測結果 | |
|----|------------------------------|---|----------|---|
| | 是 | 否 | 陽 | 陰 |
| 1 | | | | |
| 2 | | | | |
| 3 | | | | |
| | | | | |
| | | | | |

填報日期：_____年_____月_____日

備註：

1、本表每週查填，並送交區漁會專責人員。

2、有健康異常症狀或快篩結果為陽性者，請區漁會通知地方衛生單位。

嚴重特殊傳染性肺炎防疫措施白帶魚運搬船返港通報單(14 天內不再出港)

| | | | |
|---|--|----------------|-----------------|
| 漁 船 名 稱 | | 漁 船 統 一 編 號 | CT - |
| 船 主 姓 名 | | 聯 絡 方 式 | 日： 夜： 手機： |
| 授權管理人員 姓 名 | | 聯 絡 方 式 | 日： 夜： 手機： |
| 身 分 證 號 | | | |
| 授權管理人員 地 址 | 縣(市) 市(鄉鎮區) 里 鄰 路(街) 段 巷 弄 號 樓之 | | |
| 原 出 港 期 日 | 年 月 日 | 原 出 港 港 漁 | 新竹漁港 |
| 預 計 進 港 日 期 | 年 月 日 時 分 (白帶魚運搬船進港原則於上午9時至下午5時間，以與相關單位協調時間為準。) | | |
| 預 定 進 入 漁 港 | 新竹漁港 | | |
| 船 員 名 單 | | | |
| <input type="checkbox"/> 本通報單所填寫之資料及檢附之文件，均為屬實，且承諾依據所填寫內容辦理，如有虛偽或不實，船主應負法律上之一切責任。(請確認勾選) | | | |
| <p>違法處分：</p> <p>白帶魚運搬船自大陸地區返臺檢疫措施為行政院農業委員會漁業署依中央流行疫情指揮中心指揮官指示，公告實施之應變措施，如船主違反本措施作業流程、未依通報單辦理、提供通報單內容虛偽不實或未善盡管理監督船員或相關工作人員依本措施應為之處置者，依「漁業法」第65條規定，處新臺幣3萬元以上15萬元以下罰鍰，並得廢止作業許可。</p> <p>船員檢疫期間發生擅離限定碼頭區域或其他具感染他人風險之行為，依「嚴重特殊傳染性肺炎防治及紓困振興特別條例」第15條第2項規定，處新臺幣10萬元以上100萬元以下罰鍰。</p> | | | |
| <p>船主： (簽章)</p> <p>地址：</p> <p>聯絡電話：</p> | | | |

嚴重特殊傳染性肺炎防疫措施之白帶魚運搬船返港通報單位及窗口

| 項次 | 地區 | 機關單位 | 聯絡電話 | 傳真 |
|----|-----|---------------|----------------------------------|--------------|
| 1 | 漁業署 | 漁業監控中心 | 02-2383-5938~39 | 02-2301-2801 |
| 2 | 新竹 | 新竹市政府產業發展處漁業課 | 03-5216121#252 | 03-5267332 |
| 3 | | 新竹市政府民政處 | 03-5216121#468 03-5216121#234 | 03-5236002 |
| 4 | | 新竹市政府警察局外事科 | 03-5242103 | 03-5278456 |
| 5 | | 新竹市衛生局 | 03-5355191#210 03-5355191#215 | 03-5355176 |
| 6 | | 新竹安檢所 | 03-5366685 | 03-5307453 |
| 7 | | 新竹區漁會 | 03-5362216~8 | 03-5362293 |

嚴重特殊傳染性肺炎防疫措施白帶魚運搬船返港通報單(14 天內再出港)

| | | | |
|----------------|---|----------------|-----------------|
| 漁 船 名 稱 | | 漁 船 統 一 編 號 | CT - |
| 船 主 姓 名 | | 聯 絡 方 式 | 日： 夜： 手機： |
| 授權管理人員 姓 名 | | 聯 絡 方 式 | 日： 夜： 手機： |
| 身 分 證 號 | | | |
| 授權管理人員 地 址 | 縣(市) 市(鄉鎮區) 里 鄰 路(街) 段 巷 弄 號 樓之 | | |
| 原 出 港 日 期 | 年 月 日 | 原 出 港 漁 港 | 新竹漁港 |
| 預 計 進 港 日 期 | 年 月 日 時 分 (白帶魚運搬船進港原則於上午9時至下午5時間，以與相關單位協調時間為準。) | | |
| 預 定 進 入 漁 港 | 新竹漁港 | | |
| 船 員 名 單 | | | |
| 船 主 聲 明 事 項 | 本人經與船長 詳細確認，本次返港前無更換船員，且已逐一檢視船上人員無嚴重特殊傳染性肺炎疑似症狀，如：發燒、咳嗽或喉嚨痛、流鼻水鼻塞、呼吸困難、腹瀉、頭痛、味覺或嗅覺異常、全身倦怠、四肢無力等。 | | |
| 督促船員應遵守事項 | <p>一、白帶魚運搬船申請14天內再出港者，應遵守下列規定：</p> <p>(一)白帶魚運搬船除至加油站加油一次外，不得離開限定碼頭區域，船員不得離開限定停泊碼頭區域(原船或區漁會規劃岸上場所)。</p> <p>(二)須提前填寫加油通報單通報漁業署漁業監控中心，經漁業署漁業監控中心傳真縣市政府、海巡機關及加油站後，方得前往漁港加油站補給；船員應避免與岸上工作人員接觸，並全程配戴口罩及手套。</p> <p>(三)完成油料補給時，白帶魚運搬船需立即返回限定碼頭區域。</p> <p>二、白帶魚運搬船從事沿近海白帶魚裝載作業及補給期間，須遵守下列原則：</p> <p>(一)船員應避免與岸上工作人員接觸，作業時須全程配戴口罩及手套。</p> <p>(二)船主指定岸上工作人員協助補給作業所需用冰及生活物資。</p> <p>(三)船主管控全程使用吊臂進行裝載作業，完成裝載作業後，須進行相關運搬車輛及使用器具消毒作業，始得離開魚貨裝卸區。</p> | | |

| | |
|--|---|
| | (四) 請船主確實記錄岸上工作人員名單相關資訊(包含：接觸日期、姓名及聯絡資訊)並造冊留存備查。 (五) 船員需配合海巡機關執行出港前安檢作業。 (六) 上稱岸上工作人員包含：船主指定補給人員、魚貨運搬車司機、隨車人員及相關協助運搬作業人員。 |
| <input type="checkbox"/> 本通報單所填寫之資料及檢附之文件，均為屬實，且承諾依據所填寫內容辦理，如有虛偽或不實，船主應負法律上之一切責任。(請確認勾選) | |
| 違法處分： 白帶魚運搬船自大陸地區返臺檢疫措施為行政院農業委員會漁業署依中央流行疫情指揮中心指揮官指示，公告實施之應變措施，如船主違反本措施作業流程、未依通報單辦理、提供通報單內容虛偽不實或未善盡管理監督船員或相關工作人員依本措施應為之處置者，依「漁業法」第65條規定，處新臺幣3萬元以上15萬元以下罰鍰，並得廢止作業許可。船員在港期間發生擅離限定碼頭區域或其他具感染他人風險之行為，將自費送集中檢疫場所完成檢疫，及依「漁業法」第65條規定，處新臺幣3萬元以上15萬元以下罰鍰，並得廢止作業許可。 | |
| 船主： (簽章) 地址： 聯絡電話： | |

| 嚴重特殊傳染性肺炎防疫措施之白帶魚運搬船返港通報單位及窗口 | | | | |
|-------------------------------|-----|---------------|----------------------------------|--------------|
| 項次 | 地區 | 機關單位 | 聯絡電話 | 傳真 |
| 1 | 漁業署 | 漁業監控中心 | 02-2383-5938~39 | 02-2301-2801 |
| 2 | 新竹 | 新竹市政府產業發展處漁業課 | 03-5216121#252 | 03-5267332 |
| 3 | | 新竹市政府民政處 | 03-5216121#468 03-5216121#234 | 03-5236002 |
| 4 | | 新竹市政府警察局外事科 | 03-5242103 | 03-5278456 |
| 5 | | 新竹市衛生局 | 03-5355191#210 03-5355191#215 | 03-5355176 |
| 6 | | 新竹安檢所 | 03-5366685 | 03-5307453 |
| 7 | | 新竹區漁會 | 03-5362216~8 | 03-5362293 |

留船居家檢疫抽訪關懷單

一、填寫單位：_____

二、填寫人員：_____

三、填寫日期：____年____月____日____時____分

四、抽訪漁船：_____ (CT____-____)

五、返港日期：_____。

六、檢疫起始日：_____。

七、檢疫解除日：_____。

八、已留船居家檢疫天數：____天。

九、留船居家檢疫船員人數與實際抽訪人數：

(一)本國籍：____人；實際抽訪人數：____人。

(二)外國籍：

1. 印尼____人；實際抽訪人數：____人。

2. 菲律賓____人；實際抽訪人數：____人。

3. 其他(國家____)____人；實際抽訪人數：____人。

十、抽訪項目：

(一)留船之我國籍船員：_____。

(二)留船人員遵守下列事項：

☐留船共同生活者須一同採取適當防護措施。☐保持1公尺以上距離。☐配戴口罩。☐自主紀錄體溫及健康狀況。☐檢疫期間無離船。

(三)留船檢疫人員是否有嚴重特殊傳染性肺炎疑似症狀(有症狀者送指定醫療機構採驗送驗，衛生主管機關加入主動檢測)：

☐是：☐發燒☐咳嗽或喉嚨痛☐流鼻水鼻塞☐呼吸困難☐腹瀉☐頭痛☐味覺或嗅覺異常☐全身倦怠☐四肢無力☐其他：_____☐否。

限定碼頭區健康管理抽訪關懷單

一、填寫單位：_____

二、填寫人員：_____

三、填寫日期：____年____月____日____時____分

四、抽訪漁船：_____ (CT____-_____)

五、返港日期：_____。

六、已返港天數：____天。

七、預計出港日期：_____。

八、船員人數與實際抽訪人數：

(一)本國籍：____人；實際抽訪人數：____人。

(二)外國籍：

1. 印尼____人；實際抽訪人數：____人。

2. 菲律賓____人；實際訪查人數：____人。

3. 其他(國家____)____人；實際抽訪人數：____人。

九、抽訪項目：

(一)留置限定碼頭區之我國籍船員：_____。

(二)留置限定碼頭區人員遵守下列事項：

☐ 留置限定碼頭區共同生活者須一同採取適當防護措施。

☐ 保持1公尺以上距離。

☐ 配戴口罩。

☐ 自主紀錄體溫及健康狀況。

☐ 留置期間無離開限定停泊碼頭區域。

留置人員是否有嚴重特殊傳染性肺炎疑似症狀(有症狀者送指定醫療機構採驗送驗，衛生主管機關加入主動檢測)：

☐ 是：☐發燒☐咳嗽或喉嚨痛☐流鼻水鼻塞☐呼吸困難☐腹瀉

☐頭痛☐味覺或嗅覺異常☐全身倦怠☐四肢無力☐其他：

☐ 否。

(三)漁船返港後，☐是☐否曾於_____年_____月_____日前往補給油料或生活用水(曾補給者，需填寫日期)。

(四)漁船返港後，☐是☐否曾於_____年_____月_____日補給生活物資(曾補給者，需填寫日期；未補給者，本題以下免填)，船主指定_____協助補給物資，該員進入指定碼頭區域☐是☐否全程配戴口罩及手套，☐是☐否登船。

(五)船員及工作人員從事沿近海白帶魚裝載作業期間(關懷日期非沿近海白帶魚裝載作業期間免填)：

船員☐是☐否下船，岸上工作人員☐是☐否上船；

岸上工作人員☐是☐否上船協助補給作業所需用冰等物資；

岸上工作人員於裝載魚貨期間☐是☐否配戴口罩及手套，全程☐是☐否使用吊臂進行裝載作業；

完成裝載作業後，☐是☐否進行相關運搬車輛及使用器具消毒作業；

業者☐是☐否確實記錄岸上工作人員名單相關資訊。

白帶魚運搬船自大陸地區返臺檢疫措施規定

第四點附件三修正規定

白帶魚運搬船船員隨船返港就醫處理流程

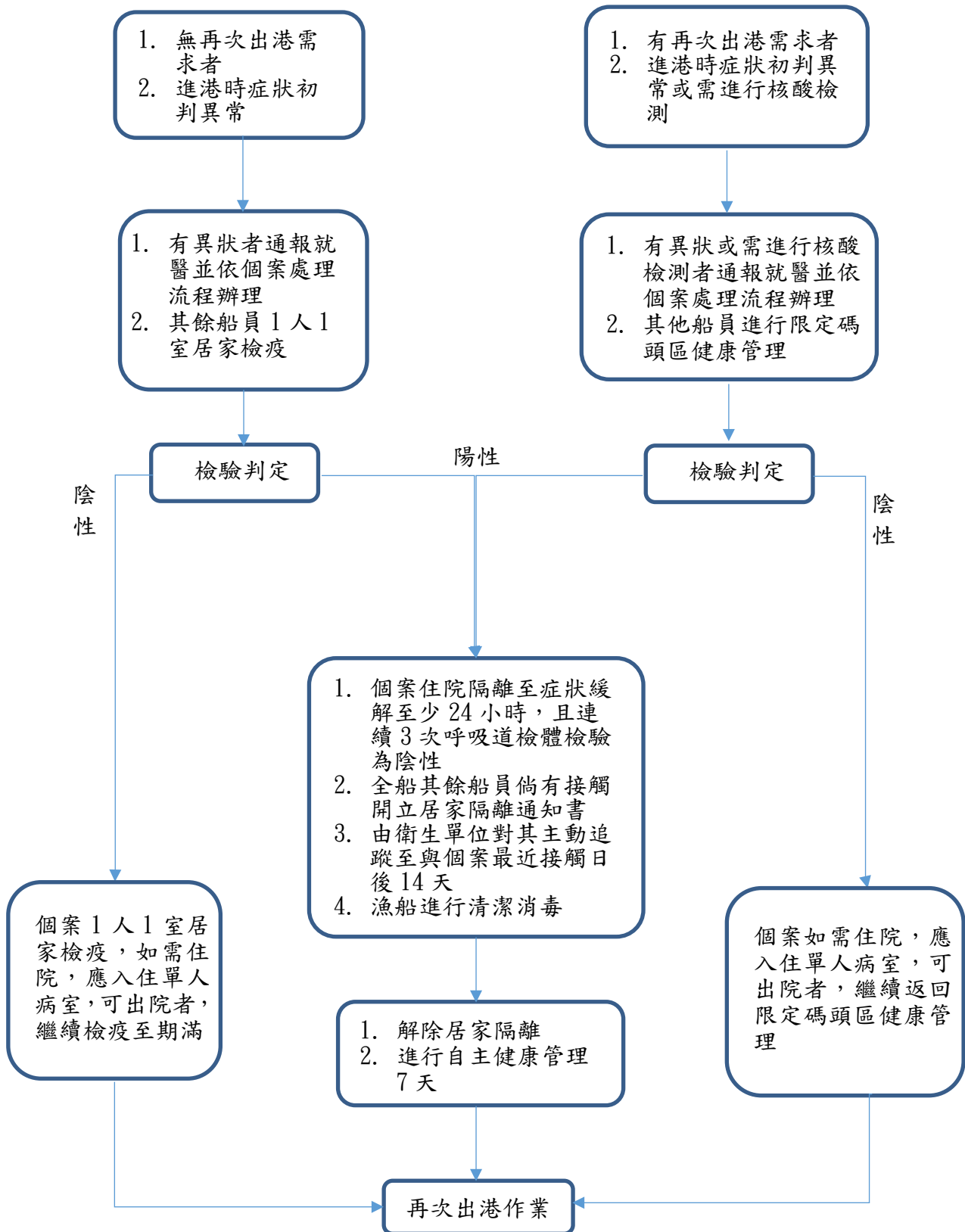

白帶魚運搬船自大陸地區返臺檢疫措施規定

第五點附件四修正規定

白帶魚運搬船補給作業流程

1. 船員每週進行COVID-19抗原快篩健康監測，白帶魚運搬船在港期間，除向漁業署通報補給油料及生活用水外，不得離開限定碼頭區域，船員不得離開限定碼頭區域。
2. 漁業人或漁業從業人違反者，依漁業法第65條規定裁處新臺幣3萬元以上15萬元以下罰鍰，並得廢止作業許可。

流程1 補給前通報

1. 船主須提前填寫「白帶魚運搬船補給通報單」通報漁業署漁業監控中心。
2. 漁業署漁業監控中心傳真縣市政府、安檢所及加油(水)站並通知船主後，方得前往漁港加油(水)站補給。

流程2 補給期間

1. 加油(水)站人員及船員應全程配戴口罩及手套，並保持距離達1公尺以上。
2. 加油(水)站人員不得上船，船員不得下船。

流程3 完成補給

1. 加油(水)站人員須對船員接觸油(水)管部分進行消毒作業。
2. 加油(水)站於「白帶魚運搬船補給通報單」填寫完成加油(水)時間，回傳漁業署漁業監控中心、漁港當地縣市政府及安檢站。
3. 白帶魚運搬船立即返回限定碼頭區域。

白帶魚運搬船補給通報單

| | | | |
|-----------------|-----------------------------------|-----------------|-------------------|
| 船 名 | | 漁船編號 | CT____-____ |
| 預計補給時間 | 年 月 日 午 時 分 | | |
| 漁港補給站 | <input type="checkbox"/> 新竹區漁會加油站 | | |
| 完成日期 (請填寫回傳) | 年 月 日 | 完成時間 (請填寫回傳) | ____午 ____時 ____分 |

行政院農業委員會漁業署漁業監控中心 _____(通報核章)

☐新竹區漁會加油站

_____(回傳核章)

| 白帶魚運搬船加油通報單通報單位及窗口 | | | | |
|--------------------|-----|---------------|----------------------------------|-------------|
| 項次 | 地區 | 機關 | 聯絡電話 | 傳真 |
| 1 | 漁業署 | 漁業監控中心 | 02-23835938~39 | 02-23012801 |
| 2 | 新竹 | 新竹市政府產業發展處漁業課 | 03-5216121#252 | 03-5267332 |
| 3 | | 新竹市政府民政處 | 03-5216121#468 03-5216121#234 | 03-5236002 |
| 4 | | 新竹市政府警察局外事科 | 03-5242103 | 03-5278456 |
| 5 | | 新竹市衛生局 | 03-5355191#210 03-5355191#215 | 03-5355176 |
| 6 | | 新竹安檢所 | 03-5366685 | 03-5307453 |
| 7 | | 新竹區漁會加油站 | 03-5364082 | 03-5364082 |

白帶魚運搬船自大陸地區返臺檢疫措施規定

第六點附件五修正規定

颱風期間白帶魚運搬船檢疫避風作業流程

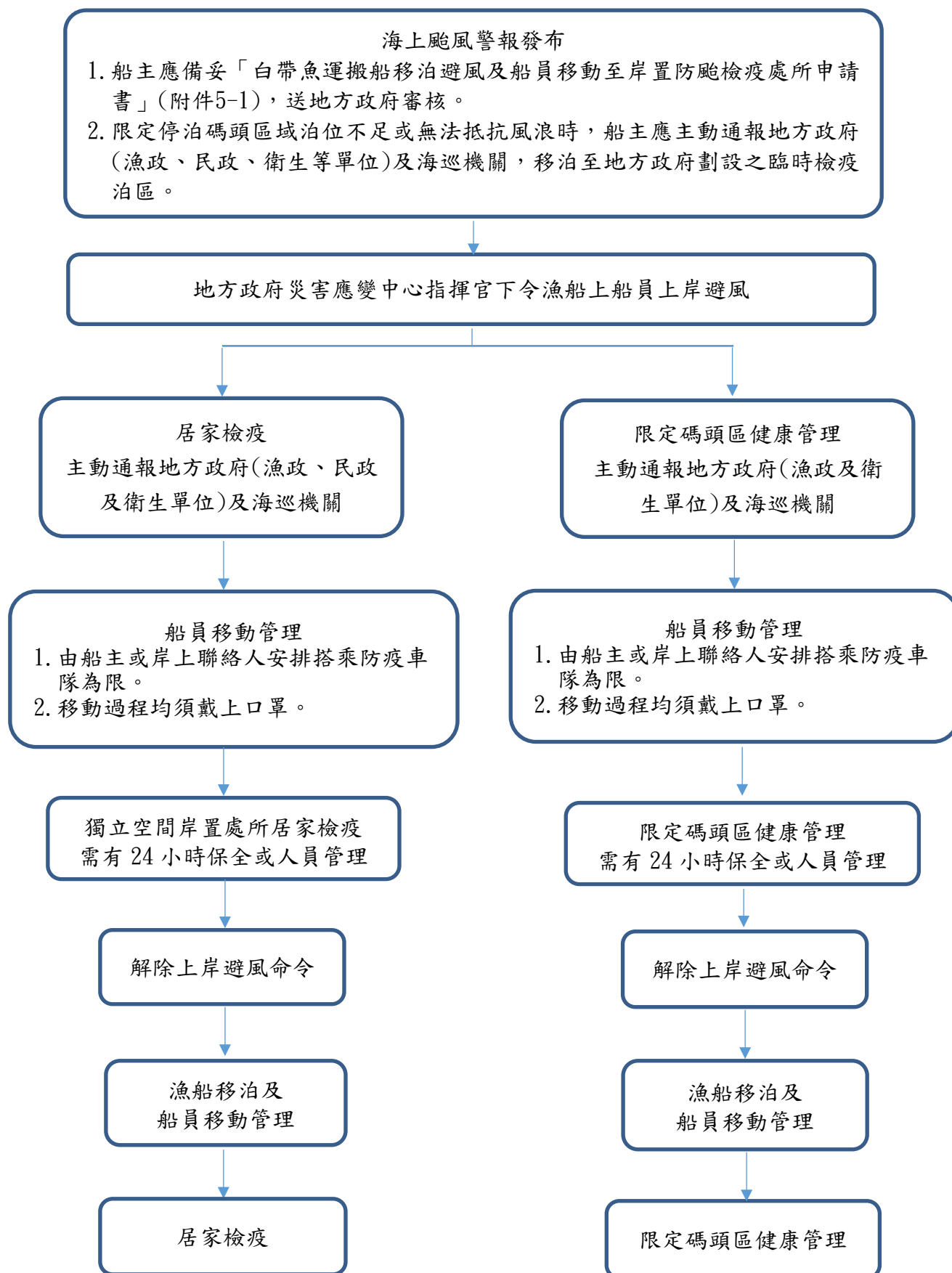

白帶魚運搬船移泊避風及船員移動至岸置防颱檢疫處所申請書

| | | | | | | | | | | | | |
|---|-----------------------|---|-------------|-----|--|---|--|--|--|--|--|--|
| 一 | 漁 船 名 稱 | | 漁 船 統 一 編 號 | CT | | - | | | | | | |
| 二 | 船 主 姓 名 | | 聯 絡 方 式 | 日： | | | | | | | | |
| | | | | 夜： | | | | | | | | |
| | | | | 手機： | | | | | | | | |
| 三 | 授 權 管 理 人 員 姓 名 | | 聯 絡 方 式 | 日： | | | | | | | | |
| | 身 分 證 號 | | | 夜： | | | | | | | | |
| | | | | 手機： | | | | | | | | |
| 四 | 授權管理人員 地 址 | <input type="text"/> <input type="text"/> <input type="text"/> 縣（市） 市（鄉鎮區） 里 鄰 路 段 巷 弄 號 樓之 | | | | | | | | | | |
| 五 | 漁 船 返 港 日 期 | 年 月 日 | 颱 風 名 稱 | | | | | | | | | |
| 六 | 檢 疫 種 類 及 人 數 | <input type="checkbox"/> 留船居家檢疫____人 <input type="checkbox"/> 限定碼頭區健康管理 ____人 | | | | | | | | | | |
| 七 | 人 員 名 單 | | | | | | | | | | | |
| 八 | 漁 船 是 否 移 泊 避 風 | <input type="checkbox"/> 否； <input type="checkbox"/> 是：移泊至_____臨時檢疫泊區 | | | | | | | | | | |
| 九 | 岸 置 防 颱 檢 疫 處 所 | <input type="text"/> <input type="text"/> <input type="text"/> 縣（市） 市（鄉鎮區） 里 鄰 路 段 巷 弄 號 樓 （如同一樓層有多間房間者，請註明房號或位置） | | | | | | | | | | |
| 十 | 交通、住宿地 點之規劃及管 理 | 一、接到地方政府通知上岸命令或解除上岸命令，船主應於6小時內完成人員安置移動。 二、船主安排留船船員搭乘防疫車隊或自行安排自小客車往返港口及住宿地點，不得搭乘大眾運輸工具，且移動過程均須戴上口罩。 三、 <input type="checkbox"/> 留船一人一室居家檢疫船員需移動至岸上一人一室執行居家檢疫（居家檢疫者需勾選）。 四、 <input type="checkbox"/> 限定碼頭區健康管理船員移動至獨立空間岸置防颱檢疫處所執行限定碼頭區健康管理（限定碼頭區健康管理者需勾選）。 五、應有24小時管理單位或人員：（負責公司或個人） 六、解除上岸命令後，船主將： <input type="checkbox"/> 居家檢疫船員帶回原船前，須主動通報當地地方政府（漁政、民政及衛生單位）及海巡機關（居家檢疫者需勾選）。 <input type="checkbox"/> 限定碼頭區健康管理之船員帶回原船前，須主動通報當地地方政 | | | | | | | | | | |

| | | |
|----|-----------|--|
| | | 府(漁政及衛生單位)及海巡機關(限定碼頭區健康管理需勾選)。 |
| 十一 | 督促船員應遵守事項 | <p>船員執行居家檢疫/限定碼頭區健康管理，應遵守以下規定：</p> <p>一、留在檢疫處所不外出，亦不得出境。</p> <p>二、<input type="checkbox"/>應依「居家檢疫通知書」所載事項辦理，並按日將「體溫及健康狀況紀錄表」資訊，回報當地地方政府(居家檢疫者需勾選)。</p> <p>三、<input type="checkbox"/>期間應自主詳實記錄體溫及健康狀況(限定碼頭區健康管理需勾選)。</p> <p>四、須配合必要之關懷追蹤機制。</p> |

☐本申請書所填寫之資料及檢附之文件，均應屬實，且承諾依據所填寫內容辦理，如有虛偽或不實，船主應負法律上之一切責任。(請確認及勾選)

違法處分：

白帶魚運搬船自大陸地區返臺檢疫措施為行政院農業委員會漁業署依中央流行疫情指揮中心指揮官指示，公告實施之應變措施，如船主違反本措施作業流程、未依申請書辦理、提供申請書內容虛偽不實或未善盡管理監督船員或相關工作人員依本措施應為之處置者，依「漁業法」第65條規定，處新臺幣3萬元以上15萬元以下罰鍰，並得廢止作業許可。

船員居家檢疫期間發生擅離指定地點或其他具感染他人風險之行為，依「嚴重特殊傳染性肺炎防治及紓困振興特別條例」第15條第2項規定，處新臺幣10萬元以上100萬以下元罰鍰。

限定碼頭區健康管理船員期間發生擅離指定地點或其他具感染他人風險之行為，將自費送集中檢疫場所完成檢疫，及依「漁業法」第65條規定，處新臺幣3萬元以上15萬元以下罰鍰，並得廢止作業許可。

船主： (簽章)

地址：

聯絡電話：

新竹市政府審核結果：

☐同意，請 (船名)白帶魚運搬船於 年 月 日 時 分移泊至臨時檢疫泊區。

☐不同意，原因：

☐同意前揭白帶魚運搬船船員移動至岸置防颱檢疫處所；請於接到地方政府通知上岸命令或解除上岸命令，請船主於6小時內，完成人員安置移動。

☐不同意，原因：

地方政府： (單位核章)