

農業部遠洋漁業勞動權益檢查標準作業程序（遠洋漁船）

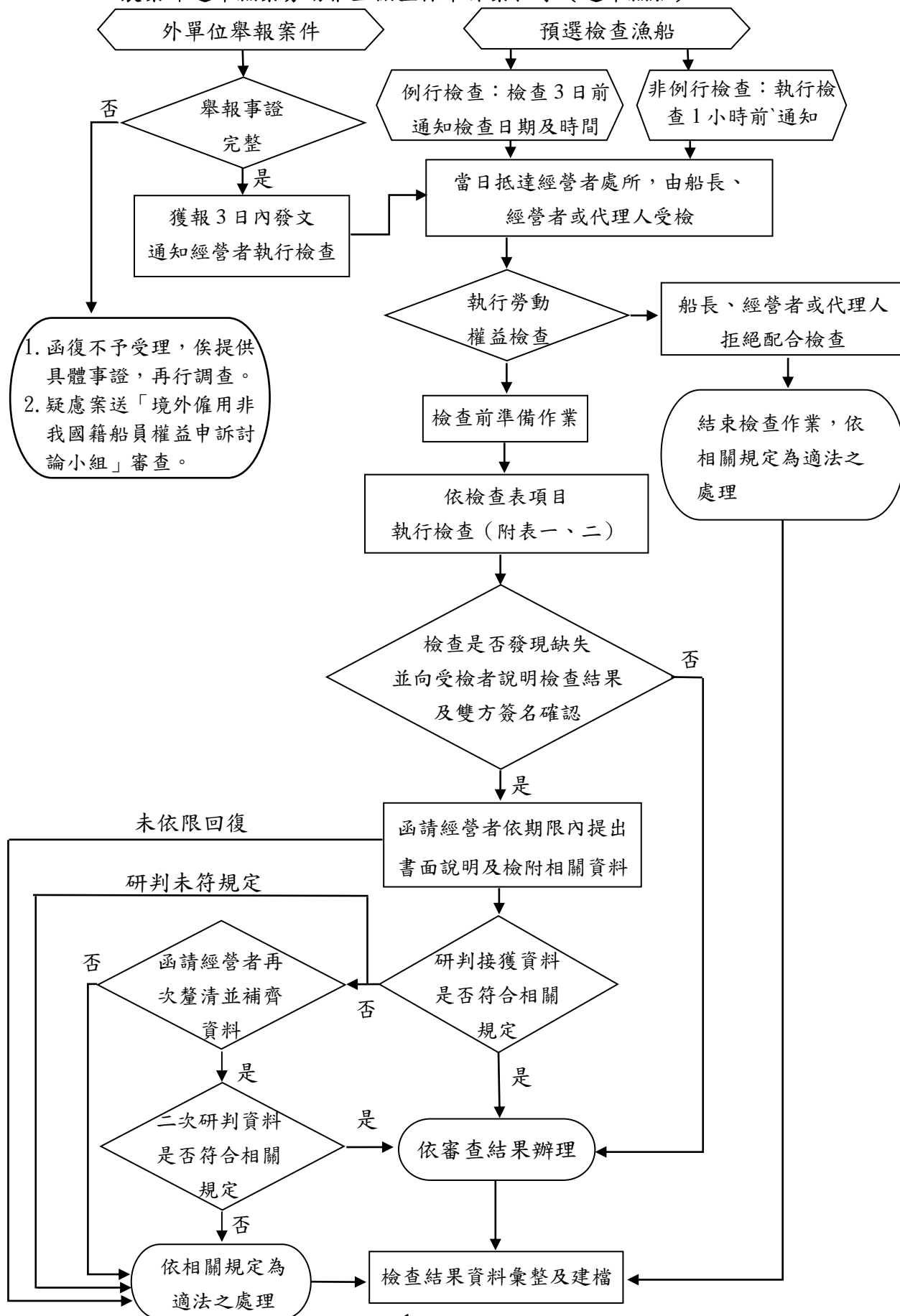

赴漁船現場檢查人員行前準備及辦理遠洋漁業勞動權益

檢查事項作業重點

- 一、 執行例行與非例行檢查時，檢查人員分別於 3 日前、1 小時前聯繫經營者或代理人，確認經營者將於檢查時抵達船舶停靠處。
- 二、 舉報案件應注意受害者個人資料、違規事證及關係人證詞之保密性，不得透漏於經營者。
- 三、 檢查人員行前，須確認以下事項：
 - （一）受檢查漁船經營者及船籍資料文件。
 - （二）受檢漁船最近一航次（或視舉報航次期間）之境外僱用非我國外籍船員名冊（區分目前仍僱用中）等資料。
 - （三）個人物品準備，穿著漁業署背心（國外則免）或識別證，帶密錄器或攝影器材等檢查作業所需之物品。
- 四、 檢查事項重點如下：
 - （一）經縣市政府核准之外籍船員僱用名冊資料（必備文件）。
 - （二）船上船員是否保有勞務契約及服務契約影本資料。
 - （三）船上船員重要證件是否由船員個人持有，如非個人保管，應詢問原因為何，及是否可向船長要求後領回，以確認是否遭強迫保管。
 - （四）船員出勤紀錄表（包含每日休息時間不應低於 10 小時，且在任何 7 日內不得低於 77 小時，超時工作補休紀錄）（必備文件）。
 - （五）船居生活照顧服務，著重船上飲用水配置是否乾淨足夠，補給食物是否足量衛生、船艙居住是否足夠及清潔、藥品是否逾期。
 - （六）對船員人身安全保護是否落實，檢查個人防護裝備是否核發齊全。
 - （七）提供船員 1955 申訴專線。

勞動權益檢查遠洋漁船檢查表

檢查日期	年 月 日 時 分	檢查地點	
經營者		船名	CT編號

檢查項目	檢查內容	檢查結果	說明
1、基本資料	1.1 外籍船員僱用名冊資料是否正確(與漁管系統登錄之名單逐一比對)	1.1-1 <input type="checkbox"/> 是	
		1.1-2 <input type="checkbox"/> 否(複選) <input type="checkbox"/> 部分船員已解僱返國 <input type="checkbox"/> 部分船員剛登船 <input type="checkbox"/> 部分船員行蹤不明：____(護照號碼) <input type="checkbox"/> 部分船員未報備僱用：____(護照號碼) <input type="checkbox"/> 其他：_____	
2、契約部分	2.1 船上是否備有船員之雙語對照勞務契約影本	2.1-1 <input type="checkbox"/> 是	
		2.1-2 <input type="checkbox"/> 否	
	2.2 勞務契約是否逾期	2.2-1 <input type="checkbox"/> 是：____(護照號碼)	
		2.2-2 <input type="checkbox"/> 否	
3、證件部分	3.1 船員護照及證件是否有集中保管	3.1-1 <input type="checkbox"/> 是	
		3.1-2 <input type="checkbox"/> 否(跳 4.1 題)	
	3.2 船員護照及證件需要時是否可取得	3.2-1 <input type="checkbox"/> 是	
		3.2-2 <input type="checkbox"/> 否 <input type="checkbox"/> 船員護照及證件於進港時正在查驗中 <input type="checkbox"/> 船員護照及證件正在用來辦返國機票 <input type="checkbox"/> 船員護照及證件已過期，正在更換中 <input type="checkbox"/> 其他：_____	
4、工時部分	4.1 船員出勤紀錄是否依規定記載	4.1-1 <input type="checkbox"/> 是	
		4.1-2 <input type="checkbox"/> 否	

	4.2 本次契約期間，進入漁場開始捕漁時，船員每天休息時間（所有可以利用的時間，不是僅指睡眠時間）是否有達法定標準 10 小時	漁船作業是否有輪班？ <input type="checkbox"/> 是，輪__班 <input type="checkbox"/> 否 每天工作時間？ <input type="checkbox"/> 14 小時以上 <input type="checkbox"/> 12-14 小時 <input type="checkbox"/> 10-12 小時 <input type="checkbox"/> 8-10 小時 <input type="checkbox"/> 未滿 8 小時	
		4.2-1 <input type="checkbox"/> 是，達 10 小時以上	
		4.2-2 <input type="checkbox"/> 否，未達 10 小時 <input type="checkbox"/> 有安排補休(或其它補償措施) <input type="checkbox"/> 沒有安排補休(或其它補償措施)	
5、 船居 生活 照顧 服務 部分	5.1 船上飲用水是否足量乾淨，足夠供應船上人員飲用（每人每日 2 公升）	5.1-1 <input type="checkbox"/> 是	
		5.1-2 <input type="checkbox"/> 否	
	5.2 船上食物是否足量衛生	5.2-1 <input type="checkbox"/> 是	
		5.2-2 <input type="checkbox"/> 否 <input type="checkbox"/> 船上食物足量但不衛生 <input type="checkbox"/> 船上食物衛生但不足夠 <input type="checkbox"/> 船上食物不衛生也不足夠 <input type="checkbox"/> 其他：_____	
		5.2-3 每天提供____餐	
	5.3 起居艙室是否潔淨，是否具備適當通風及照明	5.3-1 <input type="checkbox"/> 是	
		5.3-2 <input type="checkbox"/> 否	
	5.4 漁船是否具備馬桶及盥洗設施，並可正常使用	5.4-1 全長 24 公尺以上（含 24 公尺） <input type="checkbox"/> 是 <input type="checkbox"/> 否	
		5.4-2 全長未滿 24 公尺 <input type="checkbox"/> 是 <input type="checkbox"/> 否	
	5.5 每位船員是否都有個人之床鋪	5.5-1 <input type="checkbox"/> 是	
		5.5-2 <input type="checkbox"/> 否	

	5.6 是否張貼與岸上醫療指導聯絡資料清單	5.6-1 <input type="checkbox"/> 是	
		5.6-2 <input type="checkbox"/> 否	
	5.7 漁船檢查/備用藥品是否均在效期內	5.7-1 <input type="checkbox"/> 是	
		5.7-2 <input type="checkbox"/> 否	
	5.8 是否備有國際醫療指南	5.8-1 <input type="checkbox"/> 是	
		5.8-2 <input type="checkbox"/> 否	
6、 防護 安全	6.1 漁船檢查/個人防護裝備檢查(手套、雨衣、雨鞋、充氣式救生衣、防寒衣等設備)是否齊全	6.1-1 <input type="checkbox"/> 是	
		6.1-2 <input type="checkbox"/> 否 (複選) <input type="checkbox"/> 手套 <input type="checkbox"/> 雨衣 <input type="checkbox"/> 雨鞋 <input type="checkbox"/> 充氣式救生衣 <input type="checkbox"/> 防寒衣等設備	
	6.2 漁船檢查/是否於漁船公開處張貼安全警語	6.2-1 <input type="checkbox"/> 是	
		6.2-2 <input type="checkbox"/> 否	
7、 申訴 管道	7.1 漁船檢查/是否讓所有船員以可理解語言提供申訴管道，並於漁船公開、顯眼處公布 1955 申訴專線	7.1-1 <input type="checkbox"/> 是	
		7.1-2 <input type="checkbox"/> 否 <input type="checkbox"/> 有提供申訴管道但無張貼 <input type="checkbox"/> 均無	
8、 CCTV	8.1 漁船是否已裝設 CCTV	8.1-1 <input type="checkbox"/> 是	
		8.1-2 <input type="checkbox"/> 否	
	8.2 時間戳記與日夜間影像品質是否正常	8.2-1 <input type="checkbox"/> 是	
		8.2-2 <input type="checkbox"/> 否	

檢查日期、時間： 年 月 日 時 分起至 時 分止。

勞動檢查員簽名	
帶隊檢查員簽名	
帶隊檢查員向船長、經營者或代理人說明檢查結果，並徵詢及回應反映意見	
船長、經營者或代理人簽名	已知檢查所拍攝之漁船船體內部及生活設備照片，將用於正面宣導，改善漁業人權形象，並予簽名確認。

勞動權益檢查遠洋漁船檢查表

檢查日期	年	月	日	時	分	檢查地點	
經營者			船名			CT編號	

檢查項目	檢查內容	檢查結果	說明
船員訪談	1.1 是否有和經營者簽訂契約	<input type="checkbox"/> 有簽	
		<input type="checkbox"/> 沒簽	
	1.2 【接續上題】本人是否持有與經營者簽訂之契約	<input type="checkbox"/> 是	
		<input type="checkbox"/> 否	
	1.3 是否曾經觀看過權益宣導影片	<input type="checkbox"/> 是	
		<input type="checkbox"/> 否	
	1.4 本人身分證件文件是否自行保管	<input type="checkbox"/> 自行保管	
		<input type="checkbox"/> 非自行保管	
	1.5 是否可依本人意願取回身份證明文件	<input type="checkbox"/> 是	
		<input type="checkbox"/> 否	
		<input type="checkbox"/> 不清楚(未向保管者要求領回)	
	2.1 契約約定工資	每月_____美金，是否達法定最低薪資：	
		<input type="checkbox"/> 是	
		<input type="checkbox"/> 否	
	2.2 是否有足額領到契約工資	<input type="checkbox"/> 是	
		<input type="checkbox"/> 否	
		<input type="checkbox"/> 為新船員，尚未領取過	

	3.1 來台灣漁船工作前是否有與工作相關之借款	<input type="checkbox"/> 是，對象：_____，名目及金額：_____ <input type="checkbox"/> 否	
	3.2 來台灣漁船工作期間是否借款	<input type="checkbox"/> 是，對象：_____，名目及金額：_____ <input type="checkbox"/> 否	
	3.3 本次契約期間是否被不當扣薪	<input type="checkbox"/> 是 <input type="checkbox"/> 否	
	4.1 在本次契約期間，進入漁場開始捕漁時每天工時	每天工時約_____小時，是否有超時工作？ <input type="checkbox"/> 是 <input type="checkbox"/> 否	
	4.2 【接續上題】這樣的工作時間是否可以接受	<input type="checkbox"/> 是 <input type="checkbox"/> 否	
	5.1 在船上飲水條件如何	<input type="checkbox"/> 充足 <input type="checkbox"/> 不充足	
	5.2 在船上伙食條件如何	<input type="checkbox"/> 充足 <input type="checkbox"/> 不充足	
	5.3 臥室床鋪（含通鋪）是否符合一人一床（格）	<input type="checkbox"/> 是 <input type="checkbox"/> 否	
	5.4 在船上甲板作業時是否有提供充氣式救生衣	<input type="checkbox"/> 是 <input type="checkbox"/> 否	
	5.5 在船上甲板作業時是否有穿著充氣式救生衣	<input type="checkbox"/> 是 <input type="checkbox"/> 否	

	6.1 在本次契約期間，船員是否曾發生過不當對待之情形	<input type="checkbox"/> 是，情形：	
		<input type="checkbox"/> 否	
	7.1 船上有人生病、受傷時，船長或其他幹部船員如何處理？	<input type="checkbox"/> 契約期間未發生	
		<input type="checkbox"/> 處理方式：	
	7.2 工作、薪資及其他問題尋求協助方式	<input type="checkbox"/> 工作問題尋求協助方式：	
		<input type="checkbox"/> 薪資問題尋求協助方式：	
		<input type="checkbox"/> 其他問題：	
	7.3 是否知道1955專線	<input type="checkbox"/> 是	
<input type="checkbox"/> 否			

檢查日期、時間： 年 月 日 時 分起至 時 分止。

勞動檢查員簽名	
帶隊檢查員簽名	